Załącznik nr 1 do Regulaminu Organizacyjnego Urzędu Gminy Siedlce

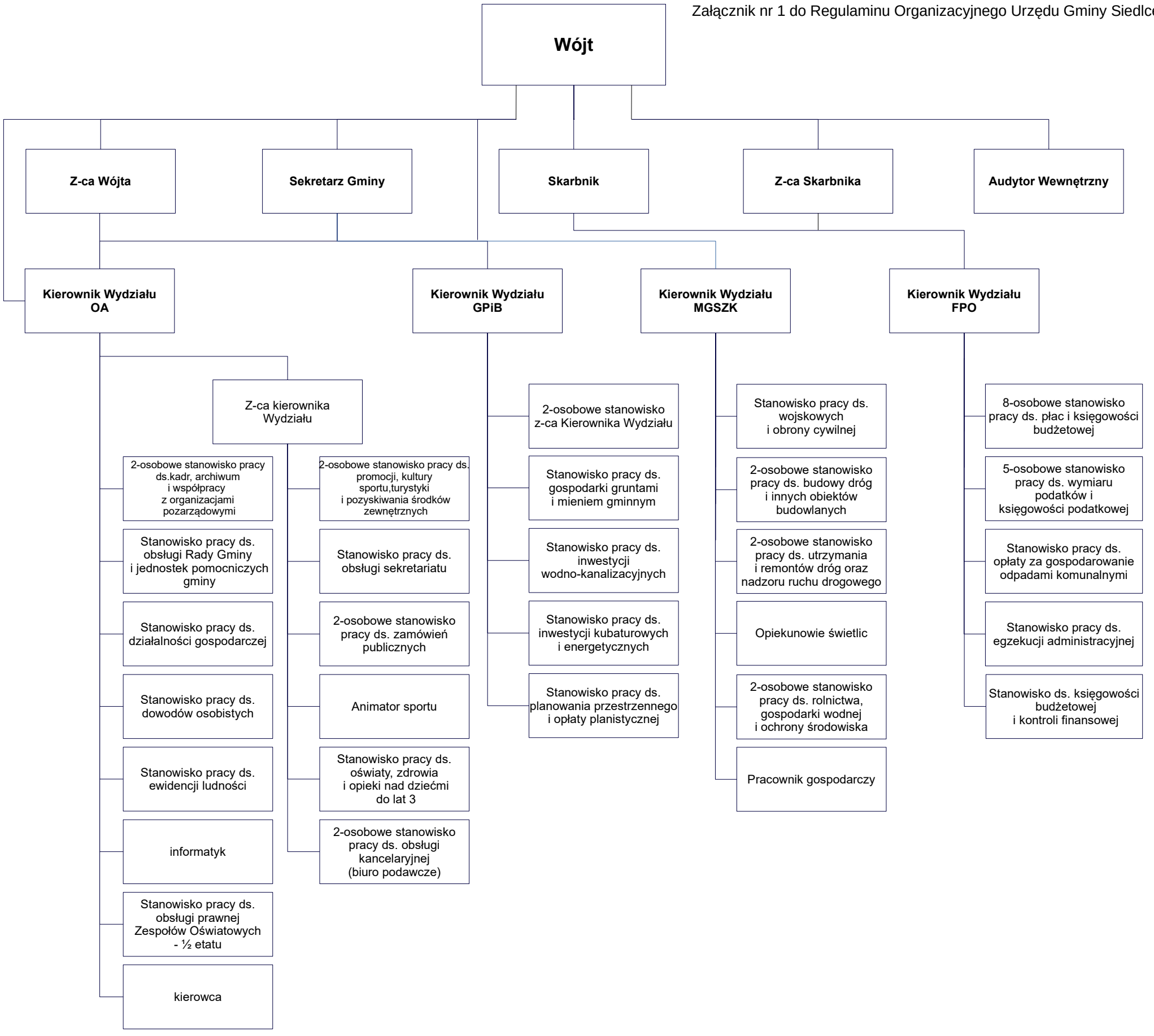


WÓJT

dr inż. Henryk Brodowski