Załącznik Nr 1 do Regulaminu Organizacyjnego Urzędu Gminy Siedlce

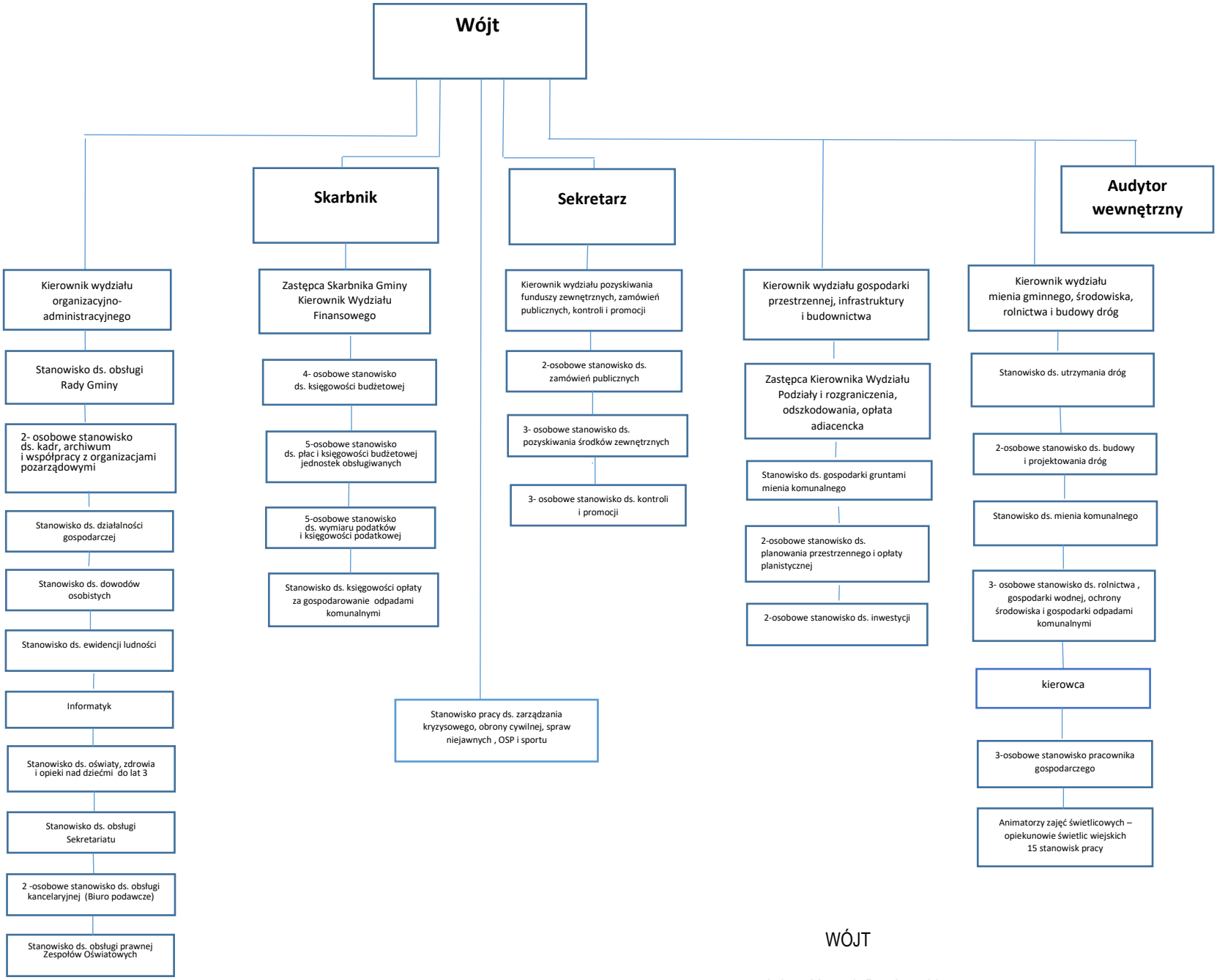

WÓJT

dr inż. Henryk Brodowski