MIEJSCOWY PLAN ZAGOSPODAROWANIA PRZESTRZENNEGO OBSZARU WSI WOCŁAWY W GMINIE CEDRY WIELKIE DLA DZIAŁKI EWIDENCYJNEJ NR 186/8, OBRĘB WOCŁAWY

SKALA 1:1000

RYSUNEK PLANU

Załącznik Nr 1 do Uchwały Nr LI/406/2024
Rady Gminy Cedry Wielkie z dnia 28 marca 2024 r.

0 20 40 60 80 100m

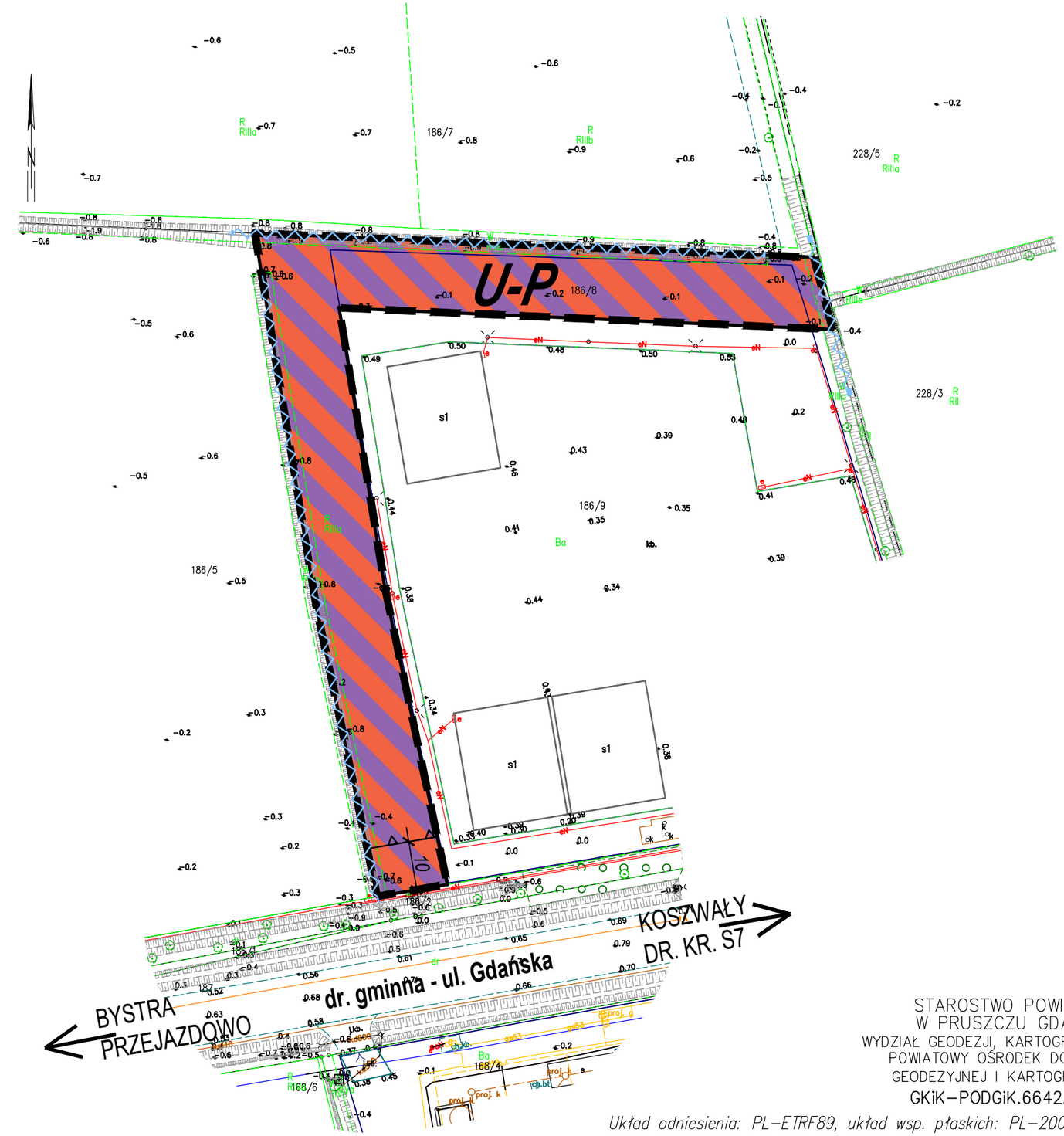

LEGENDA:

- GRANICA OBSZARU OBJĘTEGO OPRACOWANIEM PLANU MIEJSCOWEGO
- LINIE ROZGRANICZAJĄCE TERENY O RÓŻNYM PRZEZNACZENIU LUB RÓŻNYCH ZASADACH ZAGOSPODAROWANIA
- NIEPRZEKRACZALNA LINIA ZABUDOWY
- U-P — SYMBOL IDENTYFIKUJĄCY TEREN WYDZIELONY LINIAMI ROZGRANICZAJĄCYMI
- PRZEZNACZENIE TERENU:
  U-P - TEREN USŁUG LUB PRODUKCJI
- ISTNIEJĄCE ROWY MELIORACYJNE

Wyrys ze Studium Uwarunkowań i Kierunków Zagospodarowania Przestrzennego gminy Cedry Wielkie przyjętego uchwałą Nr XLII/324/18 Rady Gminy Cedry Wielkie z dnia 12 września 2018 r.

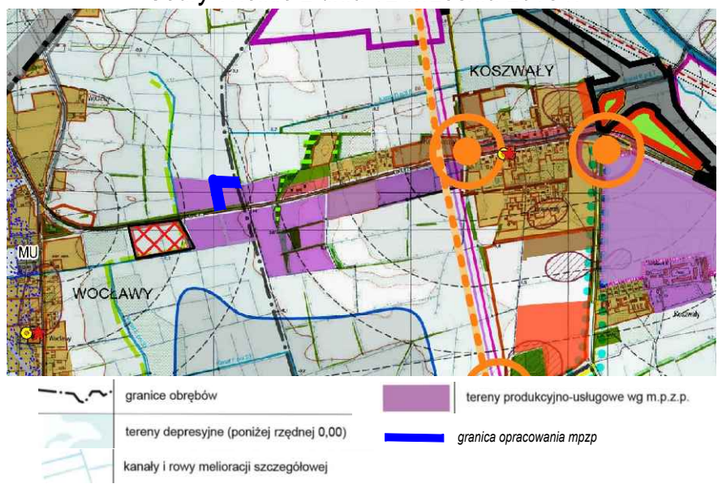

STAROSTWO POWIATOWE
W PRUSZCZU GDAŃSKIM
WYDZIAŁ GEODEZJI, KARTOGRAFII I KATASTRU
POWIATOWY OŚRODEK DOKUMENTACJI
GEODEZYJNEJ I KARTOGRAFICZNEJ
GKiK–PODGiK.6642.1.1061.2023

Układ odniesienia: PL–ETRF89, układ wsp. płaskich: PL–2000 strefa 6 (18°), układ wys.: PL–EVRF2007–NH

DOM BIURO URBANISTYCZNE KIEŁB-STAŃCZUK, JASZCZUK-SKOLIMOWSKA SP. J.

83-200 STAROGARD GDAŃSKI, UL. CHOJNICKA 61
tel. 58 56 220 57, e-mail: pprdom@pprdom.pl

MIEJSCOWY PLAN ZAGOSPODAROWANIA PRZESTRZENNEGO OBSZARU WSI WOCŁAWY W GMINIE CEDRY WIELKIE DLA DZIAŁKI EWIDENCYJNEJ NR 186/8, OBRĘB WOCŁAWY

RYSUNEK PLANU

Główny projektant: dr inż. arch. Barbara Jaszczuk-Skolimowska
(*uprawnienia urbanistyczne nr 1540* - art.5, pkt 2 ustawy o planowaniu i zagospodarowaniu przestrzennym)
Opracowanie: mgr Karina Mańkowska

Data opracowania: WRZESIEŃ 2023 r. - STYCZEŃ 2024 r.